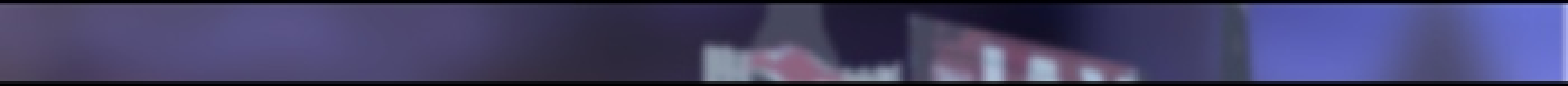

SEND ME
THE PILLOW

THAT YOU DREAM ON
DON'T YOU KNOW

(C) DEAN MARTIN
THAT I STILL CARE FOR YOU
KRIEEET!

KAU PEREKRUT ANGGOTA DOSA YANG LARI DARI KERAJAAN?
...!

UNTUK SEORANG BURON, KAMU SANGAT MUDAH DITEMUKAN

AKU ADALAH DOSA BEBAS YANG TINGGAL DI KERAJAAN
TAPI AKU BUKAN MUSUHMU

JADI BISAKAH KITA DUDUK MINUM DENGAN TENANG?
DREEENG!!!

KUTRAKTIR!

KAU DENGAR DIA

TAMBAH MARGARITA-NYA
MA... MAKHLUK APA ITU!?
MARGARITA?

AKU BELUM PERNAH DENGAR, PASTI NAMA MINUMAN BARU
AKU LEBIH SUKA ANGGUR

KLASIK
APALAGI YANG SUDAH RATUSAN TAHUN
COCOK UNTUK RITUAL, DAN TETAP

MEMPERTAHANKAN GAYA LAMA
KUDENGAR KAU MELAKUKAN PEREKRUTAN UNTUK

MENGALAHKAN PRIDE?
IDE YANG SANGAT BERANI DAN GILA
YAH, TOH

PUTUS ASA MEREKRUT
ADA BEGITU BANYAK DOSA BEBAS, TAPI BELUM SATUPUN YANG MAU BERGABUNG

TIGA ATAU EMPAT ORANG LAGI
APA?
KUMPULKAN PALING TIDAK *TIGA* ATAU *EMPAT* DOSA BEBAS

DAN AKU MENJAMIN KEMENANGAN ATAS PRIDE
BERCANDA KAU!?
ENAM DOSA BESAR DIGABUNG PUN BELUM TENTU BISA-

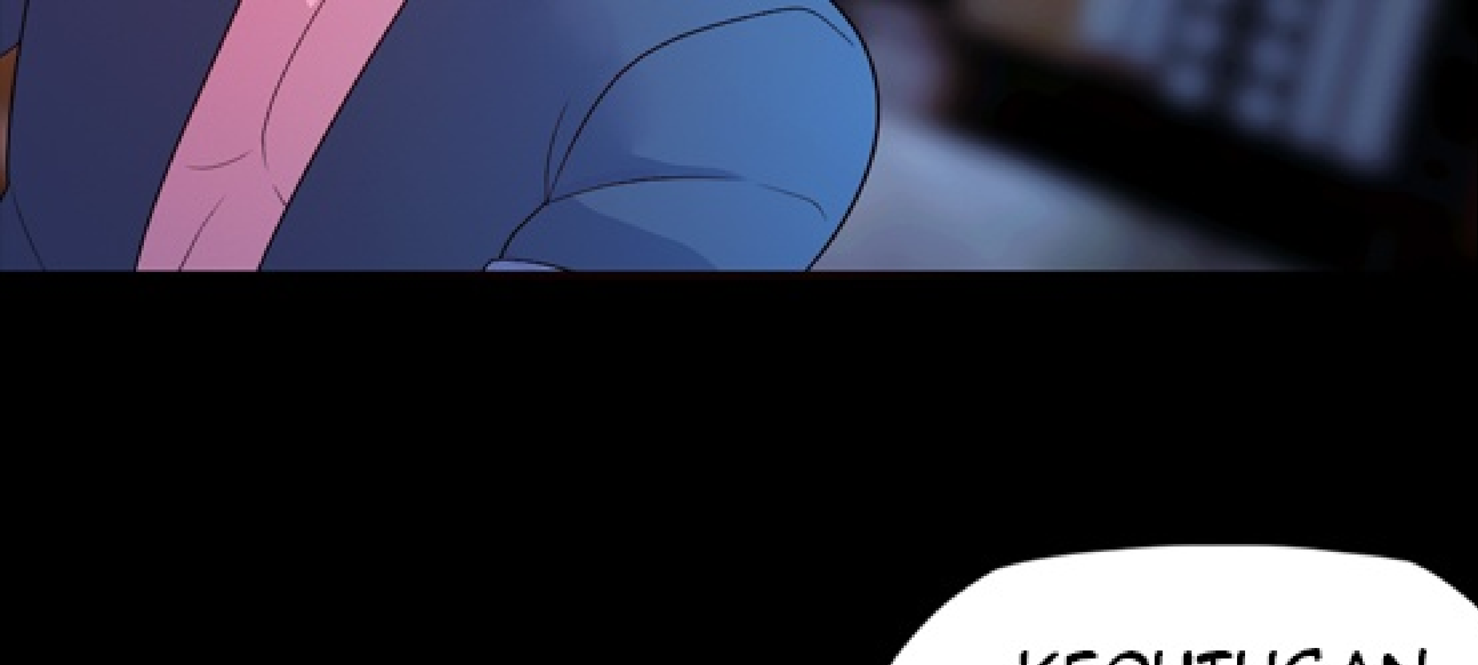

KEPUTUSAN TETAP ADA DI TANGANMU
EMPAT ORANG SUDAH CUKUP SEBAGAI TAMENG DIRIKU

YAH AKU NGGAK BERHARAP KAMU BISA MENGUMPULKAN MEREKA SEKARANG JUGA
PALING JUGA MASIH BEBERAPA DEKADE LAGI

PIKIRKANLAH DULU SOAL INI
DAN BEGITU SIAP, PANGGIL AKU

HEI! KAU BELUM BAYAR!

AH...? MAAF

TAPI RASA ANGGURMU MEMUAKKAN
LAGIPULA...
U...UWAAA!?

AKU TIDAK MUNGKIN MEMBAYAR PADA AYAM KAN?
PETOK!

PETOK!
OH YA, AKU LUPA MENGENALKAN DIRI, SOALNYA NAMAKU BANYAK
CURSE, BLACK MAGIC, VOODOO, SANTET

PANGGIL AKU SESUKAMU
TAPI SATU YANG PASTI
TOLONG JANGAN SAMAKAN AKU DENGAN ENAM DOSA BESAR LEMAH ITU

BRAAAK!

Deruupanda

DEADLY inside

by Deruu RioTa

Ep.97: THE DEAD

DesimeWebtoon

TEAM

@ichinyaan

@deruuyo

@caendor

BLACK MAGIC

SANG ILMU GAIB:

KUTUKAN DAN SIHIR HITAM

TERNYATA MEMANG AKU DITIPU MENTAH-MENTAH OLEH KAKI TANGAN PRIDE SENDIRI
SEJAK AWAL MEMANG TIDAK ADA YANG NAMANYA KERJASAMA KAN...?

TERNYATA MEMANG TIDAK ADA YANG NAMANYA HARAPAN
AHAHAHAHA!!!

RASA PUTUS ASA YANG HEBAT!!!
MERANGSANG SETIAP ENERGI DALAM TUBUHKU!

HAHAHAHA!!!
DIA JADI GILA...?

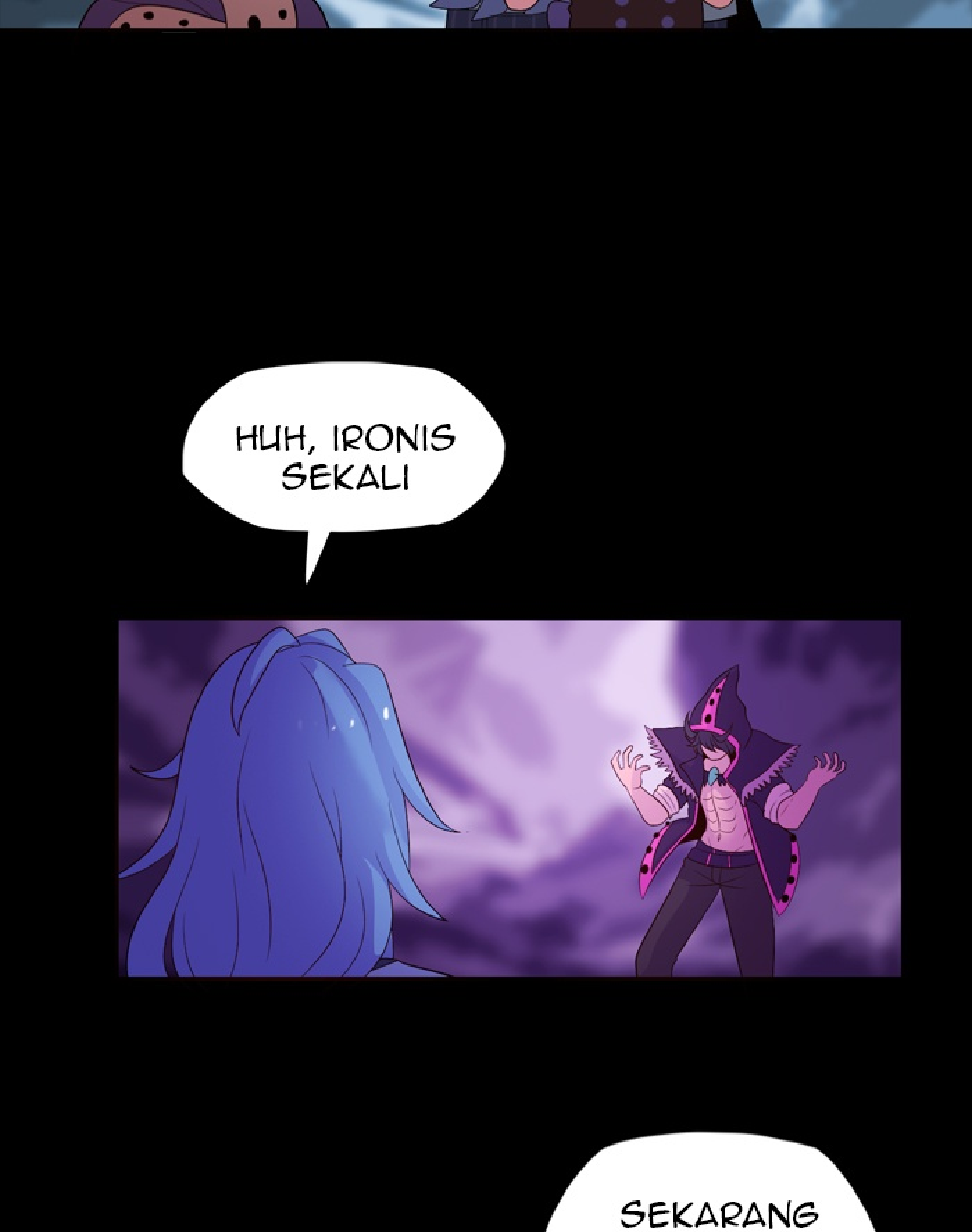
HUH, IRONIS SEKALI
SEKARANG

DIA MEMBUAT SELURUH TEMANNYA JADI PUTUS ASA JUGA

SEPERTI ITULAH HARUSNYA EKSPRESI ROH RENDAHAN DI HADAPAN KAMI

APA-APAAN INI...

KITA CUMA MAU KEBEBASAN
BANYAK SEKALI ROH DOSA BEBAS YANG KETAKUTAN DAN TERLANTAR DI LUAR SANA KARENA KAU PRIDE!

SEBURUK-BURUKNYA KAMI YANG KALIAN SEBUT 'PENGKHIANAT'...

TERNYATA MASIH ADA 'ULAR' YANG JAUH LEBIH JAHAT DARI KAMI!!!
SIAPA YANG MENYURUHMU

UNTUK PERCAYA PADA ULAR ITU!?
UHAAAAAAAA

PARALYZING GAZE!

SKILL DASARKU MASIH BISA DIKEMBANGKAN LEBIH JAUH LAGI
DALAM BENTUK KUTUKAN YANG LEBIH KUAT
KREK!

A...AKU TIDAK BISA BERGERAK!
AKU CUMA PERLU MENANCAPKAN PAKU MILIKKU DI PUNGGUNG LEHER TARGET

DAN SEHELAI RAMBUT KALIAN
TERIMA KASIH UNTUK LATIHAN TEMPUR DULU
JREB!!!

RAMBUT KALIAN BERTEBARAN DIMANA-MANA
JREB!!!
JREB!!!
SETELAH INI
KEPALA KALIAN RASANYA SEPERTI SEDANG DITUSUK

RIBUAN JARUM
ITU AKAN SEDIKIT SAKIT, TAPI AKU CUMA BUTUH WAKTU SEBENTAR
DREEENG!

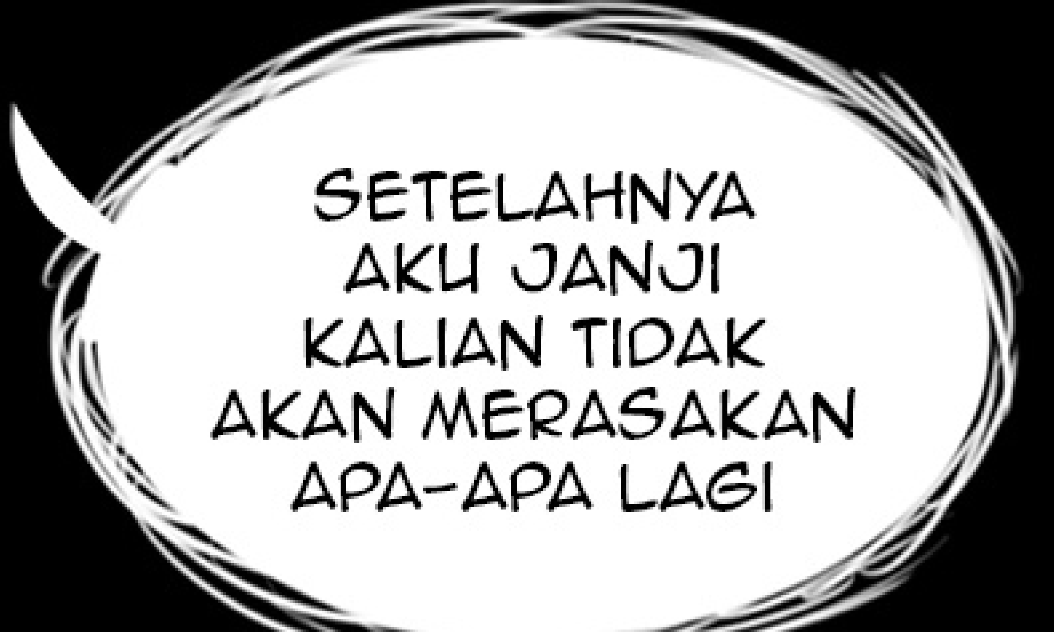
SETELAHNYA AKU JANJI KALIAN TIDAK AKAN MERASAKAN APA-APA LAGI

BEGITU MENJADI BONEKAKU, TIDAK ADA LAGI YANG KALIAN INGINKAN, HANYA KEHAMPAAN
MELAKUKAN SEMUA PERINTAHKU TANPA BISA MELAWAN

KALIAN BAHKAN HANYA BISA BUANG AIR KALAU KUIJINKAN
BERTERIMA KASIHLAH KARENA PALING TIDAK KALIAN AKAN MENDAPATKAN KEBEBASAN SEPERTI YANG KALIAN IDAM-IDAMKAN

KEBEBASAN UNTUK TIDAK MELAKUKAN APAPUN YANG JADI KEHENDAK KALIAN!

CREB!!!

u...

SAKIT...!

A
TIDAK!
AKU TIDAK

MAU BERAKHIR DISINI!
KALAU SAJA

AKU TETAP
DI RUMAHKU
WAKTU ITU...
PAGI
ENVY!

KAMU MAU NASI GORENG KEMARIN LAGI?

CUKUP SAMPAI DISITU

BWOOOSH!
AP...!?
SYUUU...

TRANG!!!
SYUT!
EITS!

CREK!
CIH!

UGH!!!
SAKITNYA HILANG...!
COPOT PAKU DI BELAKANG

LEHERMU
!
DENGAN ITU DISANA, DIA TINGGAL PERLU SEHELAI RAMBUT KALIAN UNTUK MENGUTUK

MAKANYA KUBILANG AKU NGGAK BISA PERCAYA
PADA ROH DOSA BESAR MACAM KALIAN

DALAM BEBERAPA SITUASI KALIAN JAUH LEBIH LEMAH DIBANDING KAMI
BELUM BISA MENANG MELAWAN AYAH DAN SAUDARIKU YANG JAHAT

ITU
DREEENG!

SENANG MELIHATMU JUGA
SATU DARI DUA ANAKKU YANG BERKHIANAT
MAAF AYAH, KUKIRA DIA SUDAH PERGI WAKTU ITU

HM, TIDAK MASALAH
AKU MERASUKI BONEKAMU UNTUK MEMBUATMU LENGAH, CURSE

SUDAH KUATUR SUPAYA AKU KELUAR DI SAAT KAMU MEMAKAI BONEKANYA
UNTUK MENGGANGGU RENCANA KALIAN!

SHAAA
CRAAANG!!!

AYAH, ANAK, SIAPA SEBENARNYA MEREKA INI!?
APA HUBUNGANMU DENGAN MEREKA PRIDE!?

AKU TIDAK MENGERTI
KENAPA KAMU MENGKHIANATIKU DEMI ROH DAN MANUSIA LEMAH

KARENA LAMA-LAMA AKU SADAR
KESALAHAN DARI RENCANA EGOISMU, AYAH

BANYAK HAL YANG JUGA KUDAPAT DARI MANUSIA HIDUP
YANG TIDAK MUNGKIN KUDAPAT DARI ORANG MATI

TERTULIS DI BUKUKU BAHWA MASTER DARI ILMU GAIB INI
AKAN BISA MELIHAT LANGSUNG ROH DOSA DARI ILMU TERSEBUT

ITU BERARTI KAU ADALAH MAKHLUK HIDUP TERKUAT YANG PUNYA KEKUATAN MILIKKU
LEBIH DARI SEORANG SINNER
AKU INGIN

MELAKUKAN PENAWARAN
!
AJARKAN AKU SEMUA TENTANG MANUSIA HIDUP DEMI KEBERHASILAN RENCANAKU
GANTINYA KUBERIKAN HALAMAN RAHASIA DARI NECRONOMICON

INI UNTUK MENAMBAH KEKUATAN DAN UMURMU

YAH, MESKI KURASA KAMU BUKAN SEKEDAR 'MAKHLUK', YANG PENTING KAMU 'HIDUP'
BAGAIMANA NAK..?
NEL

NEL HATIVA
KUTERIMA PENAWARANMU DAN MERASA TERHORMAT

HARI INI

NECROMANCY

SANG ILMU GAIB:

NECROMANCER (PENGENDALI ARWAH DAN KEMATIAN)

KONYOL SEKALI, PADAHAL KALIAN LAHIR DENGAN TUJUAN MELAYANI DIRIKU
KALAU BEGITU

TUNJUKKAN PADAKU SEJAUH APA TENAGA ORANG MATI BISA MENGHALANGI RENCANAKU
WAHAI ANAKKU YANG BODOH

PARALYZING GAZE

--NO DATA--

--NO DATA--

--NO DATA--